

La directrice de l'école « les hirondelles » a demandé à l'inspecteur Lafouine de retrouver l'enfant qui a écrit, avec de la peinture noire, des gros mots sur le mur de l'entrée.

L'inspecteur interroge trois élèves qui ont des traces de peinture sur les mains.

Rémi est en maternelle dans la classe de la directrice. Il a les doigts très sales.

Lisa est en CE2. Elle refuse de dire pourquoi elle a les mains couvertes de peinture blanche.

Kevin, un élève du CM1, raconte qu'il a passé son mercredi à repeindre son vélo.

Lafouine trouve cette enquête très facile.

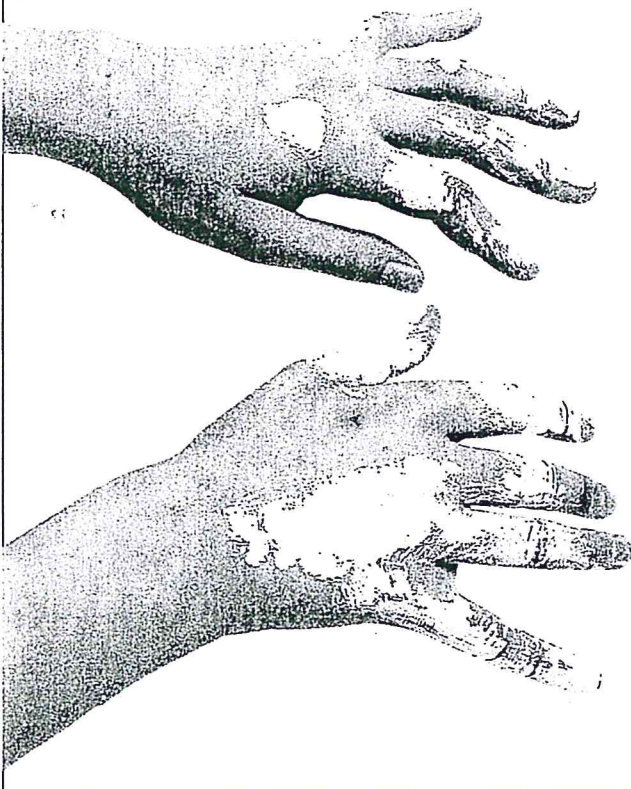

Mets une croix dans la bonne case :

	VRAI	FAUX
1. L'école s'appelle « Les hirondelles ».		
2. Les gros mots sont écrits en noir.		
3. Lisa est en CE1.		
4. Rémi a les pieds très sales.		
5. Lafouine trouve l'enquête difficile.		

Trouve la personne décrite :

Il a les doigts sales.

Elle appelle l'inspecteur Lafouine.

Elle refuse de parler.

Il dit avoir repeint son vélo.

Joue à l'inspecteur.

Le coupable est _____

car _____



Un petit plaisantin a découpé les rideaux de la mairie.

L'inspecteur Lafouine interroge trois personnes qui ont été arrêtées juste après la découverte du forfait. Il demande aux suspects de vider leurs poches.

Marine, la femme de ménage, pose sur la table un porte-monnaie, un mouchoir et des allumettes.

Sylvie, la secrétaire, montre des crayons, une paire de ciseaux et un étui à lunettes.

Paul, l'employé communal, sort un carnet et un stylo.

L'inspecteur Lafouine pense avoir découvert le coupable.

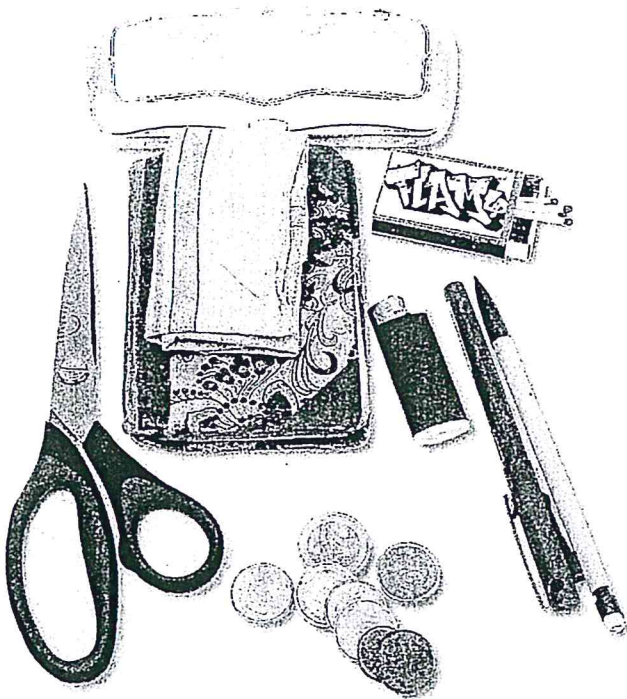

Mets une croix dans la bonne case :

	VRAI	FAUX
1. Les rideaux sont ceux de la mairie.	<input type="checkbox"/>	<input type="checkbox"/>
2. Les suspects vident leurs poches.	<input type="checkbox"/>	<input type="checkbox"/>
3. Paul est l'employé communal.	<input type="checkbox"/>	<input type="checkbox"/>
4. Marine est femme de ménage.	<input type="checkbox"/>	<input type="checkbox"/>
5. Sylvie possède des lunettes.	<input type="checkbox"/>	<input type="checkbox"/>

Trouve la personne décrite :

Il interroge les suspects.

Elle montre une paire de ciseaux.

Elle a des allumettes.

Il sort un carnet et un stylo.

Joue à l'inspecteur.

Le coupable est _____

car _____

